LISTINO PREZZI 2026

PREISLISTE • PRICE LIST • TARIFS • PRIJZEN

OPENING

27/03 • 05/10

ADAC Superplatz 2026

ISOLINO camping village

Your holiday at Lago Maggiore

LA PIANTINA NON RIPRODUCE LE DIMENSIONI REALI DELLE PIAZZOLE, FA FEDE LA CATEGORIA CORRISPONDENTE

DER LAGEPLAN ZEIGT NICHT DIE ECHTE GROBE DER STELLPLATZE AN, RICHTIG IST DIE ENTSPRECHENDE STELLPLATZKATEGORIE

THE MAP DOESN'T REPRODUCE THE REAL SIZES OF THE CAMPING PITCHES, JUST CHECK OUT THE CORRESPONDENT PITCH CATEGORY

LE PLAN NE REPRODUIT PAS LES TAILLES REELLES DES EMPLACEMENTS, JUSTE VERIFIEZ LA CATEGORIE CORRESPONDANTE

DE PLATTEGROND GEEF NIET DE WARE GROOTTE VAN DE KAMPERPLAATSEN WEER. KIJKT U HIERVOOR NAAR DE AANGEGEVEN CATEGORIE

CHARGE STATION

W.C. WC
BAR
RESTAURANT
INFERMERIA
WC DISABILI
R RECEPTION
$ CASSA
P PARKING
CAR WASHING
C CAMPER SERVICE
LAVANDERIA LAUNDRY
SPINNING
ARENA
MARKET
GIOCHI ELETTRONICI
FLIPPER
DOCCE
BABY ROOM
i INFO POINT
ICE CREAM
B BOUTIQUE
S+n WC DOCCIA SHOWER BABY ROOM
S8 WC NO DOCCIA NO SHOWER
PRIVATE TOILET BAGNI PRIVATI

PISCINA
SWIMMING POOL

SCIVOLO BARCHE
BOOTSRAMPE
BOAT SLIPWAY

DOG BEACH

DAE / AED

RACCOLTA
DIFFERENZIATA
RIFIUTI
GARBAGE STATION

R RICARICREDIT
PAYCARD

ATM BANCOMAT /
ATM

E DAL 20.09.2026, SUCCESSIVAMENTE INIZIERA' LA SEMINA DEI TERRENI
CHLOSSEN SEIN, DANACH WERDEN DIE FELDER EINGESÄT
2026, AFTERWARDS THE SOWING WILL BEGIN
09.2026, DAARNA BEGINT HET ZAAIEN VAN DE VELDEN
20.09.2026 POUR L'ENSEMENCEMENT

' CHIUSA A PARTIRE DAL 27.09.2026, SUCCESSIVAMENTE INIZIERA' LA SEMINA DEI TERRENI
D AB 27.09.2026 GESCHLOSSEN SEIN, DANACH WERDEN DIE FELDER EINGESÄT
LOSED FROM 27.09.2026, AFTERWARDS THE SOWING WILL BEGIN
SLOTEN VANAF 27.09.2026, DAARNA BEGINT HET ZAAIEN VAN DE VELDEN
RMEE' A PARTIR DU 27.09.2026 POUR L'ENSEMENCEMENT

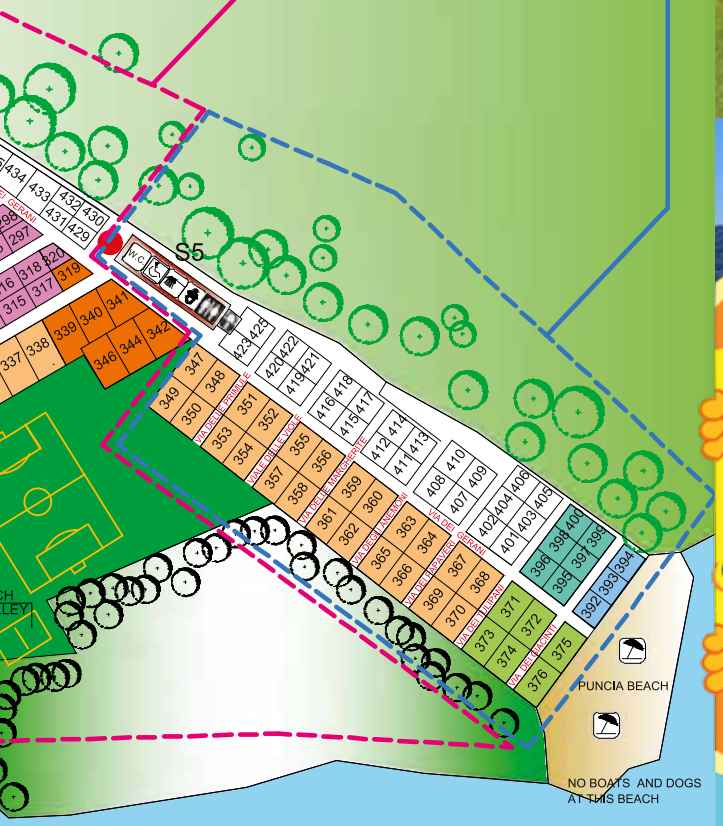

Scarica l' APP *Camping Isolino!*

Download on the App Store

GET IT ON Google play

CAMPING

A-B-C FORFAIT =
2 PAX + PIAZZOLA
STELLPLATZ - PITCH
+ ELECTRICITY - STROM

D-E FORFAIT =
3 PAX + PIAZZOLA
STELLPLATZ - PITCH
+ ELECTRICITY - STROM

	A			B		C		D	E
	27/03-13/05 10/09-05/10			13/05-22/05 03/09-10/09		22/05-02/07 27/08-03/09		02/07-09/07 20/08-27/08	09/07-20/08
	a notte per night pro Nacht	da 5 giorni from 5 days ab 5 Naechte	da 7 giorni from 7 days ab 7 Naechte	a notte per night pro Nacht	da 7 giorni from 7 days ab 7 Naechte	a notte per night pro Nacht	da 7 giorni from 7 days ab 7 Naechte	a notte per night pro Nacht	a notte per night pro Nacht
	2 people included In the Forfait, prix pour 2 personnes, prijzen voor 2 personen			2 people included In the Forfait, prix pour 2 personnes, prijzen voor 2 personen		2 people included In the Forfait, prix pour 2 personnes, prijzen voor 2 personen		3 people included In the Forfait, prix pour 3 pax, prijzen voor 3 personen	
PIAZZOLA STANDARD circa 70 m²	28,05	26,10	25,25	34,95	31,45	42,75	38,45	55,95	67,35
PIAZZOLA STANDARD PLUS circa 70 m²	30,35	28,20	27,30	37,10	33,40	45,20	40,70	59,65	71,70
PIAZZOLA LARGE circa 80 m²	30,95	28,80	27,85	37,60	33,85	45,80	41,20	60,40	72,25
PIAZZOLA LARGE PLUS circa 80 m²	33,50	31,15	30,15	40,85	36,75	50,50	45,45	65,10	80,50
PIAZZOLA EXTRA LARGE circa 100 m²	41,10	38,20	37,00	50,00	45,00	58,75	52,85	76,95	89,80
SUPPLEMENTO ZONA LAGO ZUSCHLAG - TOESLAG - SUPPLEMENT LAKE AREA	3,00	2,80	2,70	3,40	3,05	3,75	3,35	4,65	6,95
EXTRA: ADULTI EXTRA - ADULTS ERWACHSENE - VOLWASSENEN	8,20	7,60	7,40	9,70	8,75	10,50	9,45	11,80	13,15
EXTRA: BAMBINI - KINDER KINDEREN - CHILDREN 0-2 anni	Gratis	Gratis	Gratis	Gratis	Gratis	Gratis	Gratis	Gratis	Gratis
EXTRA: BAMBINI - KINDER KINDEREN - CHILDREN 3-5 anni	Gratis	Gratis	Gratis	Gratis	Gratis	Gratis	Gratis	Gratis	10,65
EXTRA: RAGAZZI - KINDER KINDEREN - CHILDREN 6-11 anni	5,65	5,25	5,10	6,80	6,10	7,60	6,85	8,55	11,00
EXTRA: AUTO - MOTO - TENDA EXTRA	5,40	5,00	4,85	6,50	5,85	7,25	6,50	9,10	11,35
EXTRA: CANE - HUND* HOND - DOG	5,40*	5,00*	4,85*	6,50*	5,85*	7,25*	6,50*	10,60*	13,15*
BAGNO PRIVATO presso BAGNO NR. 3/5; PRIVATE BATH at TOILET BUILDING NR. 3/5; PRIVAT BAD beim Sanitärgebäude Nr. 3/5	10,00	10,00	10,00	10,00	10,00	15,00	15,00	20,00	25,00
GOMMONE CON MOTORE, SENZA CARRELLO ** RUBBER BOAT WITH MOTOR, WITHOUT TRAILER SCHLAUCHBOOT MIT MOTOR, OHNE ANHAENGER	5,40	5,00	4,85	6,55	5,90	7,80	7,10	10,25	13,70
IMBARCAZIONE-BOAT-BOOT** JET SKI/WATER SCOOTER ARE NOT ALLOWED	13,05	12,15	11,75	17,10	15,40	18,55	16,70	20,50	27,55
SERVIZIO DI ALAGGIO DELLA BARCA CON TRATTORE ; PUT IN & OUT OF THE WATER WITH TRACTOR ; BOOT MIT TRAKTOR EIN- UND AUSWASSERN	40,00 € (20,00 € each), UPON PREVIOUS AGREEMENTS ON SPOT, AT FIXED TIMES ESTABLISHED BY THE RECEPTION. NB. IN CASE THE LAKE LEVEL SHOULD BE VERY LOW/HIGH, WE WILL NOT BE ABLE TO GARANTUEE THIS SERVICE AND YOU WILL NEED TO REFER TO AN HARBOUR IN THE NEIGHBOURHOOD.								

OFFERTA WEEK-END
Dal 27.03 al 21.06 e
dal 11.09 al 04.10:
Da venerdì h 16.00
a domenica h 21.00
VENGONO
CONTEGGIATE
2 NOTTI
Da sabato h 8.00
a domenica h 20.00
1 NOTTE + TARIFFA VISITATORI*
PER TUTTE LE PERSONE
Offerta valida previa disponibilità
e autorizzazione della Reception.
Non si accettano prenotazioni
per una notte.

* Solo su richiesta e prenotazione.
Only on request and reservation.
Nur auf Anfrage und gegen Reservierung.
Alleen op aanvraag en reservering.

Non sono ammessi visitatori giornalieri con cani.
Daily visitors with dogs are not allowed.
Tagesbesucher mit Hund sind nicht gestattet.
Dagbezoekers met hond zijn niet toegestaan.

EXTRA: TASSA DI SOGGIORNO: euro 1,00 per persona per notte (bambini 0-5 gratis)
TOURIST TAX: euro 1,00 per person per night (children 0-5 free)
KURTAXE: euro 1,00 pro Person pro Nacht (Kinder 0-5 frei)
TOERISTENBELASTING: euro 1,00 per persoon per nacht (Kinderen 0-5 gratis)
TAXE DE SEJOUR: euro 1,00 par personne par nuit (enfants 0-5 ans gratuits)

TARIFFA VISITATORI* - BESUCHER PREISE* - VISITOR PRICES*	A 27/03-13/05 10/09-05/10	B 13/05-22/05 03/09-10/09	C 22/05-02/07 27/08-03/09	D 02/07-09/07 20/08-27/08	E 09/07-20/08
ADULTI	8,95	10,35	10,95	12,60	14,55
BAMBINI 3-5 ANNI	4,35	5,05	5,10	6,30	11,40
RAGAZZI 6-11 ANNI	6,00	7,00	7,80	9,10	11,40
+ AUTO	5,35	6,50	7,20	9,05	11,30

** *Sono ammesse barche a motore solo con prenotazione di un posto barca al pontile. Le imbarcazioni a motore più lunghe di 2,5 m devono avere il contrassegno identificativo del Lago Maggiore.*
Beim Mitnehmen eines Motorboots ist die Reservierung eines Bootsanlegeplatzes obligatorish. Alle Motorboote mit einer Länge von über 2,5 m benötigen ein Sonderkennzeichen für Lago Maggiore
If you take a motorboat with you, you must reserve a mooring place at the jetty. All motorboats, that are longer than 2,5 mt, require an identification mark for Lake Maggiore.
Als u enn motorboot meeneemt, moet u verplicht een ligplaats aan het steiger te reserveren. Alle motorboten die langer zijn dan 2,5 meter (ook met buitenboordmotor) dienen een Italiaanse nummerplaat te hebben op Lago Maggiore.

MOBILE HOMES

MAXI CARAVAN 7.20 PLUS (7,20x3,00 m)

MAX 4 + 1 child * 1,30 mt (air-co 10 hours per day)

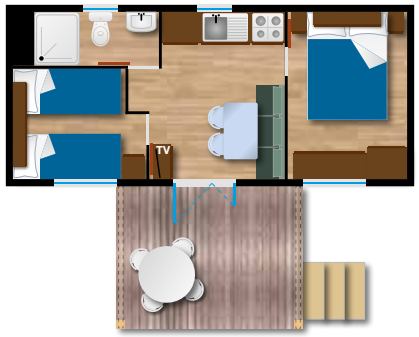

MAXI COMFORT PLUS (8,00x3,00 m)

MAX 5 + 1 child * 1,30 mt (Air-Co 10 hours per day)

	A			B		C		D	E
	27/03-13/05 10/09-05/10			13/05-22/05 03/09-10/09		22/05-02/07 27/08-03/09		02/07-09/07 20/08-27/08	09/07-20/08
	1 a notte per notte pro night	5 da 5 giorni from 5 days ab 5 Naechte	7 da 7 giorni from 7 days ab 7 Naechte	1 a notte per notte pro night	7 da 7 giorni from 7 days ab 7 Naechte	1 a notte per notte pro night	7 da 7 giorni from 7 days ab 7 Naechte	1 a notte per notte pro night	1 a notte per notte pro night
MAXI CARAVAN 7.20 PLUS (in the area from N° 1 to 8 behind the arena for the animation and from N° 70 to 79) with airco									
2 PERS	75,10	69,85	67,60	96,90	87,20	107,10	96,40	133,50	183,50
3 PERS	87,15	81,05	78,45	109,05	98,15	119,90	107,90	133,50	183,50
4 PERS	99,20	92,25	89,30	121,20	109,10	132,70	119,40	147,85	183,50
4 PERS + 1 bambino (1,30mt)	111,25	103,45	100,15	133,35	120,05	145,50	130,90	162,20	199,00
MAXI COMFORT PLUS (area Nr. 30-49 behind the arena; 22-29; 90-131; 140-177; 185,199; see on the map the different locations), with airco									
2 PERS	81,60	75,90	73,45	105,60	95,05	116,05	104,45	144,45	198,95
3 PERS	93,65	87,10	84,30	117,75	106,00	128,85	115,95	144,45	198,95
4 PERS	105,70	98,30	95,15	129,90	116,95	141,65	127,45	158,80	198,95
5 PERS	117,75	109,50	106,00	142,05	127,90	154,45	138,95	173,15	214,45
5 PERS + 1 bambino (1,30mt)	129,80	120,70	116,85	154,20	138,85	167,25	150,45	187,50	229,95
	1 AUTO/ CAR = GRATIS					2 AUTO/CARS = EXTRA			
2° AUTO	5,40	5,00	4,85	6,50	5,85	7,25	6,50	9,10	11,35

SPECIAL OFFER "HAPPY SPRING": 07.04 - 17.05.2026 - SPECIAL OFFER "HAPPY END": 09.09 - 05.10.2026
15% sconto per un pernottamento di minimo 5 notti nelle unità abitative.
15% discount for a stay of min. 5 nights in our accommodations.
15% Rabatt bei einem Aufenthalt von mind. 5 Nächten in den Unterkunften.

EXTRA:

TASSA DI SOGGIORNO: euro 1,00 per persona per notte (bambini 0-5 gratis)
TOURIST TAX: euro 1,00 per person per night (children 0-5 free) - KURTAXE: euro 1,00 pro Person pro Nacht (Kinder 0-5 frei)
TOERISTENBELASTING: euro 1,00 per persoon per nacht (Kinderen 0-5 gratis) - TAXE DE SEJOUR: euro 1,00 par personne par nuit (enfants 0-5 ans gratuits)

SEGGIOLONE / HIGHCHAIR / HOCHSTUEHL / KINDERSTOEL / CHAISE HAUTE: € 2,50 a notte, per night, pro Nacht
LETTINO / BABY BED / KINDERBETT / BABYBEDJE / LIT BÉBÉ: € 3,50 a notte, per night, pro Nacht
SBARRA / BED PROTECTION / ABSPERRGITTER / BED VEILIGHEIDSREK / GRILLAGE POUR LE LIT: € 1,50 a notte, per night, pro Nacht
PULIZIA FINALE / FINAL CLEANING / ENDREINIGUNG / EINDSCHOONMAAK / NETTOYAGE: € 45,00

UN POSTO AUTO COMPRESO NEL PREZZO / EIN AUTOPARKPLATZ INBEGRIFFEN / ONE CAR PARKING FREE

MOBILE HOMES

NO PETS

MAXI SPACE (8,30x4,00 m)

MAX 5 pers (Air-Co 10 hours per day)

MAXI A LAGO (8,60x4,00 m)

MAX 5 + 1 child * 1,30 mt (Air-Co 10 hours per day)

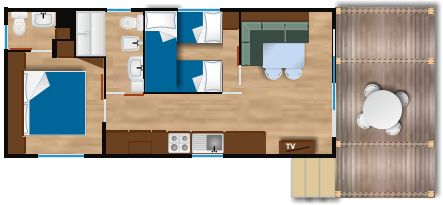

	A			B		C		D	E
	27/03-13/05 10/09-05/10			13/05-22/05 03/09-10/09		22/05-02/07 27/08-03/09		02/07-09/07 20/08-27/08	09/07-20/08
	1 a notte per notte pro night	5 da 5 giorni from 5 days ab 5 Naechte	7 da 7 giorni from 7 days ab 7 Naechte	1 a notte per notte pro night	7 da 7 giorni from 7 days ab 7 Naechte	1 a notte per notte pro night	7 da 7 giorni from 7 days ab 7 Naechte	1 a notte per notte pro night	1 a notte per notte pro night
MAXI SPACE (N° 149 or 150) with airco, for max 5 people									
3 PERS	113,40	105,45	102,05	139,80	125,80	152,60	137,35	177,80	229,55
4 PERS	126,55	117,65	113,90	153,05	137,70	166,70	150,05	193,30	229,55
5 PERS	139,70	129,85	125,75	166,30	149,60	180,80	162,75	208,80	247,05
MAXI A LAGO (area N° 80 to 89) for max 5 people + 1 child (1,30 m) (bed linen and towels are included), with airco									
3 PERS	125,25	116,50	112,70	153,90	138,50	169,25	152,30	196,95	266,80
4 PERS	140,30	130,50	126,25	169,00	152,10	185,25	166,70	214,45	266,80
5 PERS	155,35	144,50	139,80	184,10	165,70	201,25	181,10	231,95	286,05
5 PERS + 1 bambino (1,30mt)	170,40	158,50	153,35	199,20	179,30	217,25	195,50	249,45	305,30
	1 AUTO/ CAR = GRATIS					2 AUTO/CARS = EXTRA			
2° AUTO	5,40	5,00	4,85	6,50	5,85	7,25	6,50	9,10	11,35

SPECIAL OFFER "HAPPY SPRING": 07.04 - 17.05.2026 - SPECIAL OFFER "HAPPY END": 09.09 - 05.10.2026
15% sconto per un pernottamento di minimo 5 notti nelle unità abitative.
15% discount for a stay of min. 5 nights in our accommodations.
15% Rabatt bei einem Aufenthalt von mind. 5 Nächten in den Unterkunften.

EXTRA:

TASSA DI SOGGIORNO: euro 1,00 per persona per notte (bambini 0-5 gratis)
TOURIST TAX: euro 1,00 per person per night (children 0-5 free) - KURTAXE: euro 1,00 pro Person pro Nacht (Kinder 0-5 frei)
TOERISTENBELASTING: euro 1,00 per persoon per nacht (Kinderen 0-5 gratis) - TAXE DE SEJOUR: euro 1,00 par personne par nuit (enfants 0-5 ans gratuits)

SEGGIOLONE / HIGHCHAIR / HOCHSTUEHL / KINDERSTOEL / CHAISE HAUTE: € 2,50 a notte, per night, pro Nacht
LETTINO / BABY BED / KINDERBETT / BABYBEDJE / LIT BÉBÉ: € 3,50 a notte, per night, pro Nacht
SBARRA / BED PROTECTION / ABSPERRGITTER / BED VEILIGHEIDSREK / GRILLAGE POUR LE LIT: € 1,50 a notte, per night, pro Nacht
PULIZIA FINALE / FINAL CLEANING / ENDREINIGUNG / EINDSCHOONMAAK / NETTOYAGE: € 60,00

UN POSTO AUTO COMPRESO NEL PREZZO / EIN AUTOPARKPLATZ INBEGRIFFEN / ONE CAR PARKING FREE

MOBILE HOMES

NO PETS

MAXI SUPERIOR 2 ROOMS (ca. 8,30x4)

MAX 5 pers + 1 child (1,50 m) (dish washer, Airco-10 hours per day)

MAXI SUPERIOR 3 ROOMS (ca. 8,60x4)

MAX 6 pers + 1 child (1,50 m) (dish washer, Airco-10 hours per day)

MAXI LUXURY (ca. 10x4)

MAX 5 PERS (dish washer, Airco-10 hours per day)

	A			B		C		D	E
	27/03-13/05 10/09-05/10			13/05-22/05 03/09-10/09		22/05-02/07 27/08-03/09		02/07-09/07 20/08-27/08	09/07-20/08
	1 a notte per notte pro night	5 da 5 giorni from 5 days ab 5 Naechte	7 da 7 giorni from 7 days ab 7 Naechte	1 a notte per notte pro night	7 da 7 giorni from 7 days ab 7 Naechte	1 a notte per notte pro night	7 da 7 giorni from 7 days ab 7 Naechte	1 a notte per notte pro night	1 a notte per notte pro night
MAXI SUPERIOR 2 ROOMS (area Nr. 60-64; 210-230) for max 5 people + 1 child, (bed linen and towels included), with airco									
3 PERS	122,45	113,90	110,20	150,50	135,45	165,40	148,85	192,55	260,80
4 PERS	137,50	127,90	123,75	165,60	149,05	181,40	163,25	210,05	260,80
5 PERS	152,55	141,90	137,30	180,70	162,65	197,40	177,65	227,55	280,05
5 PERS + 1 bambino (1,50mt)	167,60	155,90	150,85	195,80	176,25	213,40	192,05	245,05	299,30
MAXI SUPERIOR 3 ROOMS (area Nr. 50-59 & 178-205) for max 7 people, (bed linen and towels included), with airco									
3 PERS	122,45	113,90	110,20	150,50	135,45	165,40	148,85	192,55	260,80
4 PERS	137,50	127,90	123,75	165,60	149,05	181,40	163,25	210,05	260,80
5 PERS	152,55	141,90	137,30	180,70	162,65	197,40	177,65	227,55	280,05
6 PERS	167,60	155,90	150,85	195,80	176,25	213,40	192,05	245,05	299,30
6 PERS + 1 bambino (1,50mt)	182,65	169,90	164,40	210,90	189,85	229,40	206,45	262,55	318,55
MAXI LUXURY (area Nr. 65 to 68), for max 5 people (bed linen and towels included), with airco									
3 PERS	139,15	129,40	125,25	170,95	153,85	187,90	169,10	218,80	296,40
4 PERS	154,20	143,40	138,80	186,05	167,45	203,90	183,50	236,30	296,40
5 PERS	169,25	157,40	152,35	201,15	181,05	219,90	197,90	253,80	315,65
	1 AUTO/ CAR = GRATIS					2 AUTO/CARS = EXTRA			
2° AUTO	5,40	5,00	4,85	6,50	5,85	7,25	6,50	9,10	11,35

SPECIAL OFFER "HAPPY SPRING": 07.04 - 17.05.2026 - SPECIAL OFFER "HAPPY END": 09.09 - 05.10.2026
15% sconto per un pernottamento di minimo 5 notti nelle unità abitative.
15% discount for a stay of min. 5 nights in our accommodations.
15% Rabatt bei einem Aufenthalt von mind. 5 Nächten in den Unterkunften.

EXTRA:

TASSA DI SOGGIORNO: euro 1,00 per persona per notte (bambini 0-5 gratis)
TOURIST TAX: euro 1,00 per person per night (children 0-5 free) - KURTAXE: euro 1,00 pro Person pro Nacht (Kinder 0-5 frei)
TOERISTENBELASTING: euro 1,00 per persoon per nacht (Kinderen 0-5 gratis) - TAXE DE SEJOUR: euro 1,00 par personne par nuit (enfants 0-5 ans gratuits)

SEGGIOLONE / HIGHCHAIR / HOCHSTUEHL / KINDERSTOEL / CHAISE HAUTE: € 2,50 a notte, per night, pro Nacht
LETTINO / BABY BED / KINDERBETT / BABYBEDJE / LIT BÉBÉ: € 3,50 a notte, per night, pro Nacht
SBARRA / BED PROTECTION / ABSPERRGITTER / BED VEILIGHEIDSREK / GRILLAGE POUR LE LIT: € 1,50 a notte, per night, pro Nacht
PULIZIA FINALE / FINAL CLEANING / ENDREINIGUNG / EINDSCHOONMAAK / NETTOYAGE: € 60,00/65,00

UN POSTO AUTO COMPRESO NEL PREZZO / EIN AUTOPARKPLATZ INBEGRIFFEN / ONE CAR PARKING FREE

BUNGALOWS

NO PETS

BUNGALOW A (ca. 35 m²)

MAX 4 pers (dish washer, Air-Co 10 hours per day)

BUNGALOW B (ca. 45 m²)

MAX 5 pers (dish washer, Air-Co 10 hours per day)

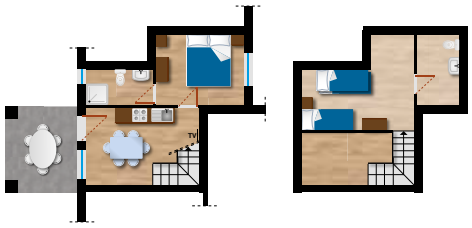

Example

BUNGALOW C (ca. 50m²)

MAX 5 pers + 1 child * 1,50 mt (dish washer, Air-Co 10 hours per day)

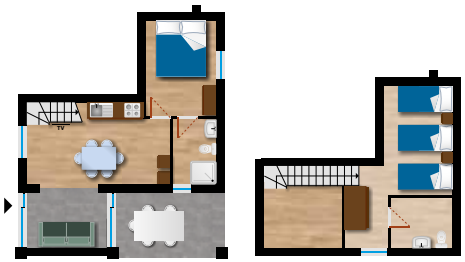

Example

	A			B		C		D	E
	27/03-13/05 10/09-05/10			13/05-22/05 03/09-10/09		22/05-02/07 27/08-03/09		02/07-09/07 20/08-27/08	09/07-20/08
	1 a notte per notte pro night	5 da 5 giorni from 5 days ab 5 Naechte	7 da 7 giorni from 7 days ab 7 Naechte	1 a notte per notte pro night	7 da 7 giorni from 7 days ab 7 Naechte	1 a notte per notte pro night	7 da 7 giorni from 7 days ab 7 Naechte	1 a notte per notte pro night	1 a notte per notte pro night
BUNGALOW A (Nr. 319 - 320) (bed linen and towels are included) with airco									
2 PERS	85,85	79,85	77,25	109,70	98,75	120,75	108,65	151,40	184,40
3 PERS	100,90	93,85	90,80	124,80	112,35	136,75	123,05	151,40	184,40
4 PERS	115,95	107,85	104,35	139,90	125,95	152,75	137,45	168,90	203,65
BUNGALOW B (Nr. 311- 316) (bed linen and towels are included) with airco									
3 PERS	119,15	110,80	107,25	142,90	128,60	158,10	142,30	181,70	241,45
4 PERS	134,20	124,80	120,80	158,00	142,20	174,10	156,70	199,20	241,45
5 PERS	149,25	138,80	134,35	173,10	155,80	190,10	171,10	216,70	260,70
BUNGALOW C (bed linen and towels are included) with airco									
3 PERS	127,55	118,60	114,80	152,45	137,20	167,50	150,75	193,30	253,70
4 PERS	142,60	132,60	128,35	167,55	150,80	183,50	165,15	210,80	253,70
5 PERS	157,65	146,60	141,90	182,65	164,40	199,50	179,55	228,30	272,95
5 PERS + 1 bambino (1,50mt)	172,70	160,60	155,45	197,75	178,00	215,50	193,95	245,80	292,20
	1 AUTO/ CAR = GRATIS					2 AUTO/CARS = EXTRA			
2° AUTO	5,40	5,00	4,85	6,50	5,85	7,25	6,50	9,10	11,35

SPECIAL OFFER "HAPPY SPRING": 07.04 - 17.05.2026 - SPECIAL OFFER "HAPPY END": 09.09 - 05.10.2026
15% sconto per un pernottamento di minimo 5 notti nelle unità abitative.
15% discount for a stay of min. 5 nights in our accommodations.
15% Rabatt bei einem Aufenthalt von mind. 5 Nächten in den Unterkunften.

EXTRA:

TASSA DI SOGGIORNO: euro 1,00 per persona per notte (bambini 0-5 gratis)
TOURIST TAX: euro 1,00 per person per night (children 0-5 free) - KURTAXE: euro 1,00 pro Person pro Nacht (Kinder 0-5 frei)
TOERISTENBELASTING: euro 1,00 per persoon per nacht (Kinderen 0-5 gratis) - TAXE DE SEJOUR: euro 1,00 par personne par nuit (enfants 0-5 ans gratuits)

SEGGIOLONE / HIGHCHAIR / HOCHSTUEHL / KINDERSTOEL / CHAISE HAUTE: € 2,50 a notte, per night, pro Nacht
LETTINO / BABY BED / KINDERBETT / BABYBEDJE / LIT BÉBÉ: € 3,50 a notte, per night, pro Nacht
SBARRA / BED PROTECTION / ABSPERRGITTER / BED VEILIGHEIDSREK / GRILLAGE POUR LE LIT: € 1,50 a notte, per night, pro Nacht
PULIZIA FINALE / FINAL CLEANING / ENDREINIGUNG / EINDSCHOONMAAK / NETTOYAGE: € 55,00/65,00

UN POSTO AUTO COMPRESO NEL PREZZO / EIN AUTOPARKPLATZ INBEGRIFFEN / ONE CAR PARKING FREE

APARTMENTS

BILO POOL (ca. 40 m²)

MAX 4 pers (dish washer, air-cooler 10 hours per day)

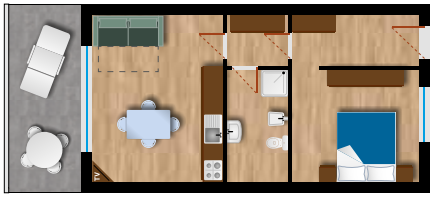

Example

TRILO CAMPING VIEW (ca. 65 m2)

MAX 4/5 pers (dish washer, air-cooler 10 hours per day)

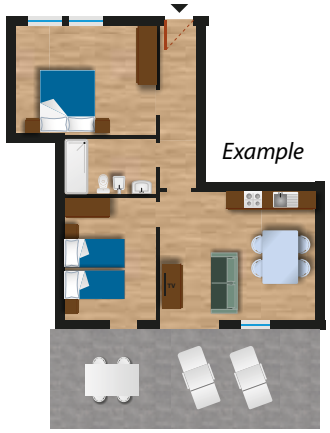

Example

TRILO LAGO with PARTIAL LAKE VIEW (ca. 50 m²)/ TRILO LAGO with LAKE VIEW (ca. 50 m²)

MAX 6 pers (dish washer, air-cooler 10 hours per day)

TRILO LAGO with PARTIAL LAKE VIEW

TRILO LAGO with LAKE VIEW

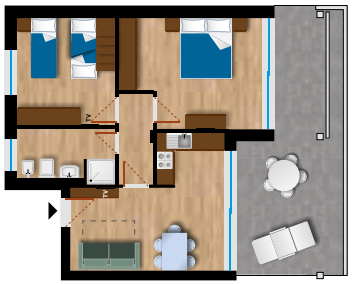

Example

	A			B		C		D	E
	27/03-13/05 10/09-05/10			13/05-22/05 03/09-10/09		22/05-02/07 27/08-03/09		02/07-09/07 20/08-27/08	09/07-20/08
	1 a notte per notte pro night	5 da 5 giorni from 5 days ab 5 Naechte	7 da 7 giorni from 7 days ab 7 Naechte	1 a notte per notte pro night	7 da 7 giorni from 7 days ab 7 Naechte	1 a notte per notte pro night	7 da 7 giorni from 7 days ab 7 Naechte	1 a notte per notte pro night	1 a notte per notte pro night
BILO POOL bed linen and towels are included, with air cooler (01/06-31/08)									
2 PERS	88,05	81,90	79,25	112,50	101,25	123,65	111,30	161,60	220,55
3 PERS	103,10	95,90	92,80	127,60	114,85	139,65	125,70	161,60	220,55
4 PERS	118,15	109,90	106,35	142,70	128,45	155,65	140,10	179,10	220,55
TRILO CAMPING VIEW (above toilet building N° 3/4) bed linen and towels are included, with air cooler (01/06-31/08)									
3 PERS	119,15	110,80	107,25	142,90	128,60	158,10	142,30	181,70	241,45
4 PERS	134,20	124,80	120,80	158,00	142,20	174,10	156,70	199,20	241,45
5 PERS	149,25	138,80	134,35	173,10	155,80	190,10	171,10	216,70	260,70
TRILO LAGO with partial lake view, bed linen and towels are included, with air cooler (01/06-31/08)									
3 PERS	134,90	125,45	121,40	162,50	146,25	180,40	162,35	207,15	279,50
4 PERS	149,95	139,45	134,95	177,60	159,85	196,40	176,75	224,65	279,50
5 PERS	165,00	153,45	148,50	192,70	173,45	212,40	191,15	242,15	298,75
6 PERS	180,05	167,45	162,05	207,80	187,05	228,40	205,55	259,65	318,00
TRILO LAGO with lake view, bed linen and towels are included, with air cooler (01/06-31/08)									
3 PERS	143,25	133,20	128,90	172,05	154,85	191,20	172,10	219,35	291,70
4 PERS	158,30	147,20	142,45	187,15	168,45	207,20	186,50	236,85	291,70
5 PERS	173,35	161,20	156,00	202,25	182,05	223,20	200,90	254,35	310,95
6 PERS	188,40	175,20	169,55	217,35	195,65	239,20	215,30	271,85	330,20

SPECIAL OFFER "HAPPY SPRING": 07.04 - 17.05.2026 - SPECIAL OFFER "HAPPY END": 09.09 - 05.10.2026
15% sconto per un pernottamento di minimo 5 notti nelle unità abitative.
15% discount for a stay of min. 5 nights in our accommodations.
15% Rabatt bei einem Aufenthalt von mind. 5 Nächten in den Unterkunften.

EXTRA:

TASSA DI SOGGIORNO: euro 1,00 per persona per notte (bambini 0-5 gratis)
TOURIST TAX: euro 1,00 per person per night (children 0-5 free) - KURTAXE: euro 1,00 pro Person pro Nacht (Kinder 0-5 frei)
TOERISTENBELASTING: euro 1,00 per persoon per nacht (Kinderen 0-5 gratis) - TAXE DE SEJOUR: euro 1,00 par personne par nuit (enfants 0-5 ans gratuits)

SEGGIOLONE / HIGHCHAIR / HOCHSTUEHL / KINDERSTOEL / CHAISE HAUTE: € 2,50 a notte, per night, pro Nacht
LETTINO / BABY BED / KINDERBETT / BABYBEDJE / LIT BÉBÉ: € 3,50 a notte, per night, pro Nacht
SBARRA / BED PROTECTION / ABSPERRGITTER / BED VEILIGHEIDSREK / GRILLAGE POUR LE LIT: € 1,50 a notte, per night, pro Nacht
PULIZIA FINALE / FINAL CLEANING / ENDREINIGUNG / EINDSCHOONMAAK / NETTOYAGE: € 55,00/65,00

UN POSTO AUTO COMPRESO NEL PREZZO / EIN AUTOPARKPLATZ INBEGRIFFEN / ONE CAR PARKING FREE

APARTMENTS IN VERBANIA

RESIDENCE ISOLINO - 2 KM FAR AWAY FROM THE CAMPSITE IN VERBANIA FONDOTOCE, WITH APARTMENTS FOR 2/7 PEOPLE

www.residenceisolino.com

IF YOU BOOK THERE, YOU HAVE FREE ACCESS TO CAMPING ISOLINO

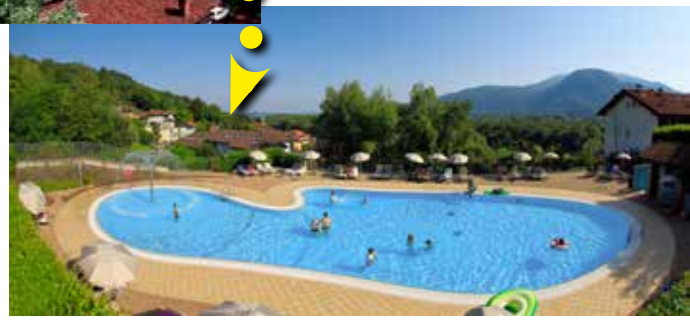

HOTEL RESIDENCE ZUST - 10 KM FAR AWAY FROM THE CAMPSITE IN VERBANIA INTRA, WITH HOTEL ROOMS AND APARTMENTS FOR 2/7 PEOPLE

www.hotelzust.com

BOTH WITH POOL

Modalità di prenotazione

Riservazione minima 7 notti.

Spese di prenotazione: € 10,00.

Piazzole: caparra max. € 270. ***Arrivi:*** tutti i giorni, h 12.00-22.00. ***Partenze:*** tutti i giorni, h 08.00-12.00.

Unità abitative: caparra max. € 1250 in base al periodo e all'alloggio. ***Cauzione:*** € 100/150 in contanti.

Arrivi: tutti i giorni, a seconda dell'alloggio, h 16.00/17.00-22.00. ***Partenze:*** tutti i giorni, a seconda dell'alloggio, h 08.00-10.00. ***Pulizia finale:*** a carico del cliente oppure € 45/100. Il cliente dovrà provvedere alla pulizia dell'angolo cottura e delle stoviglie, contrariamente verranno conteggiati ulteriori € 20.

Il ritardato arrivo o l'anticipata partenza comportano il pagamento dell'intero periodo prenotato.

Le piazzole e le unità abitative resteranno a disposizione del cliente fino alle h 12.00 del giorno successivo alla data d'arrivo, successivamente si procederà con lo storno.

Le tariffe si intendono a notte, indipendentemente dall'ora d'arrivo. Qualora la partenza avvenga dopo le h 12.00 per le piazzole o le h 10.00 per gli alloggi, verrà conteggiata una notte in più.

AVVERTENZE

1. Al momento dell'arrivo dovranno essere esibiti i documenti di riconoscimento di tutti gli ospiti. La direzione si riserva la facoltà di trattenerli fino al pagamento dell'intero soggiorno.

2. Per motivi organizzativi è assolutamente vietato occupare una piazzola diversa rispetto a quella assegnata. Eventuali richieste di cambi vanno concordati con la Reception.

3. L'accesso al campeggio è consentito solo previa registrazione in reception con consegna dei documenti di riconoscimento. Le persone soprese in campeggio senza autorizzazione saranno denunciate all'autorità giudiziaria per violazione di domicilio. La visita da parte di amici/parenti prevede anche in questo caso la registrazione prima dell'ingresso ed il pagamento della tariffa Visitatori come da listino.

4. La Direzione non si assume alcuna responsabilità per eventuali danni o furti che gli ospiti dovessero subire.

5. Tutti i clienti dai 6 anni sono tenute a pagare la TASSA DI SOGGIORNO pari a € 1,00 a notte, per un massimo di 15 notti consecutive.

6. A tutti gli ospiti (a partire dai 3 anni) verrà consegnato un braccialetto identificativo del campeggio, da indossare al polso per l'intera permanenza in campeggio.

7. Le condizioni di storno sono riportate sul sito web e sul formulario di prenotazione.

Buchungsbedingungen

Reservierungen sind ab 7 Nächte möglich. ***Buchungsgebühren:*** € 10,00.

Stellplatz: Anzahlung max. € 270. ***Ankunft:*** jeden Tag, h 12.00-22.00. ***Abreise:*** jeden Tag, h 08.00-12.00.

Mietunterkünfte: Anzahlung max. € 1250 je nach Termin und Unterkunft. ***Kaution:*** € 100/150 in bar.

Ankunft: jeden Tag, je nach Unterkunft, h 16.00/17.00-22.00. ***Abreise:*** jeden Tag, je nach Unterkunft, h 08.00-10.00. ***Endreinigung:*** durch die Mieter oder € 45/100. N.B. Die Reinigung der Kochnische, das Spülen und Einräumen des Geschirrs sind durch die Mieter vorzunehmen, sonst werden € 20 zusätzlich berechnet.

Der gebuchte Zeitraum wird auch im Fall einer verspäteten Ankunft und/oder einer vorzeitigen Abreise vollständig berechnet. Der gebuchte Stellplatz / die gebuchte Mietunterkunft bleiben bis 12 Uhr des darauf folgenden Tages zu Ihrer Verfügung, danach wird die Buchung storniert.

Die Preise verstehen sich pro Nacht, unabhängig von der Ankunftszeit. Falls die Abreise nach 12 Uhr / 10 Uhr (Stellplatz/Unterkunft) erfolgen sollte, wird eine Nacht extra berechnet.

HINWEISE

1. Bei der Ankunft sind die Personalausweise aller Gäste abzugeben. Die Direktion behält sich das Recht vor, sie bis zur Begleichung der Rechnung einzubehalten.

2. Aus organisatorischen Gründen ist es strengstens verboten, einen anderen als den zugeteilten Stellplatz zu belegen. Eventuelle Änderungen sind nur nach Rücksprache mit der Rezeption möglich.

3. Besucher erhalten Zutritt nur nach Anmeldung an der Rezeption und Abgabe der Personalausweise. Personen, die ohne Anmeldung auf dem Campingplatz angetroffen werden, werden wegen Hausfriedensbruch bei der örtlichen Polizeibehörde angezeigt. Der Besuch von Freunden/Verwandten ist auch in diesem Fall nur nach sofortiger Anmeldung und Zahlung möglich.

4. Die Direktion haftet nicht für eventuelle Diebstähle oder Verluste von persönlichen Gegenständen.

5. Pro Person (ab 6 J.) und pro Nacht wird die KURTAXE (€ 1,00; für max. 15 Nächte in Folge) berechnet.

6. Alle Gäste (ab 3 J.) bekommen bei der Anreise ein Armband, das während des ganzen Aufenthaltes am Handgelenk zu tragen ist.

7. Die Stornobedingungen finden Sie auf der Webseite und dem Buchungsformular.

Booking conditions

Reservation for min. 7 nights.

Booking fees: € 10.

Pitches: deposit max € 270. ***Arrival:*** every day, h 12.00-22.00. ***Departure:*** every day, h 08.00-12.00.

Accommodations: deposit max € 1250 according to the season and type. ***Caution:*** € 100/150 in cash.

Arrival: every day, according to the accommodation, h 16.00/17.00-22.00. ***Departure:*** every day, according to the accommodation, h 08.00/10.00.

Final cleaning: by the guest or € 45/100. The kitchen stove and ware have to be cleaned in any case by the guests, otherwise € 20 will be charged extra.

In case of delayed arrival and/or early departure, the whole booked period has to be paid anyway.

Pitches and accommodations are at guest's disposal until 12 o'clock of the following day, afterwards the booking will be cancelled.

Rates are per night, regardless of the arrival time. If the departure will take place after 12/10 o'clock (depending if pitch or accommodation), an extra night will be charged.

WARNINGS

1. On arrival the documents of all guests need to be delivered. The management reserves the right to hold them until the payment of the entire stay.

2. For organisational reasons it is absolutely forbidden to occupy a different pitch than the assigned one. Any change has to be authorised by the Reception.

3. The admission to the campsite is only possible with prior registration at the reception and delivery of the identity documents. People that should be at the campsite without registration will be reported to the local authorities for housebreaking. The visit of friends/relatives is possible also prior immediate registration and payment.

4. The management declines any responsibility for any loss or theft of your properties.

5. A TOURIST TAX of € 1,00 per person (from 6 y.) has to be paid per night, for max. 15 consecutive nights.

6. On arrival all guests (from 3 y.) will get an identification bracelet, that has to be worn on the wrist for the entire stay.

7. The cancellation conditions are indicated on the website and on the booking form.

Modalité de réservation

Réservation minimum 7 nuits.

Frais de réservation: 10,00 €.

Emplacements camping: acompte max. 270 €. ***Arrivées:*** tous les jours, 12.00-22.00. ***Départs:*** tous les jours, 08.00-12.00.

Logements: acompte max. 1250 € selon la période et le type de logement. ***Caution:*** 100/150 € en espèces.

Arrivées: tous les jours, selon l'hébergement, 16.00 / 17.00 - 22.00. ***Départs:*** tous les jours, selon l'hébergement, 08.00-10.00. ***Ménage de fin de séjour:*** à effectuer par le client autrement 45/100€. Le client devra dans tous les cas nettoyer la kitchenette et la vaisselle, sinon un supplément de 20 € sera facturé.

L'arrivée retardée ou le départ anticipé impliquent le paiement de la totalité de la période réservée. Les emplacements et les logements resteront à la disposition du client jusqu'à 12.00h. du jour suivant la date d'arrivée prévue, après ce délai la réservation sera annullée.

Les tarifs sont par nuit, quelle que soit l'heure d'arrivée. Si le départ a lieu après 12.00 h. pour les emplacements ou 10.00 h. pour les locations, une nuit supplémentaire sera facturée.

AVVERTISSEMENTS

1. À l'arrivée, tous les clients doivent présenter les documents d'identification. La direction se réserve le droit de les retenir jusqu'au paiement de la totalité du séjour.

2. Pour des raisons d'organisation, il est absolument interdit d'occuper un emplacement autre que celui assigné. Toute demande de modification doit être convenue avec la réception.

3. L'accès au camping n'est autorisé qu'après enregistrement à l'accueil avec remise de documents d'identification. Toute personne surprise en camping sans autorisation sera dénoncée à l'autorité judiciaire pour intrusion. Les visites journalières d'amis/parents sont admis après leur enregistrement à l'accueil et le paiement du tarif Visiteur selon la grille tarifaire.

4. La direction n'assume aucune responsabilité pour tout dommage ou vol que les clients pourraient subir.

5. Tous les clients à partir de 6 ans sont tenus de payer la TAXE DE SÉJOUR de 1,00 € par nuit, pour un maximum de 15 nuits consécutives.

6. Tous les clients (à partir de 3 ans) doivent porter au poignet un bracelet d'identification pendant toute la durée du séjour au camping.

7. Les conditions d'annulation sont indiquées sur le site internet et sur le formulaire de réservation.

Reserveringsvoorwaarden

Reservering voor minimaal 7 nachten.

Boekingskosten: €10,00.

Staanplaatsen: aanbetaling max. €270 ***Aankomst:*** elke dag, 12.00-22.00 uur. ***Vertrek:*** elke dag, 08.00-12.00 uur.

Accommodaties: aanbetaling max. €1250, afhankelijk van de periode en de accommodatie. **Borg:** €100/150 contant.

Aankomst: elke dag, afhankelijk van de accommodatie, 16.00/17.00-22.00 uur. ***Vertrek:*** elke dag, afhankelijk van de accommodatie, 08.00-10.00 uur. ***Eindschoonmaak:*** door de huurder of €45/100. NB. Het gasfornuis en keukenbenodigdheden moeten in elk geval door de huurder schoongemaakt worden, anders wordt er € 20 extra in rekening gebracht.

Bij een verlate aankomst of een vroegtijdig vertrek, dient de volledig gereserveerde periode betaald te worden.

De directie houdt de gereserveerde staanplaats of accommodatie tot de volgende dag 12 uur beschikbaar voor de huurder, daarna wordt de reservering geannuleerd.

De prijzen zijn per nacht, ongeacht de tijd van aankomst. Indien het vertrek plaatsvindt na 10.00/12.00 uur (accommodatie/staanplaats), zal een extra nacht in rekening worden gebracht.

WAARSCHUWINGEN

1. Bij aankomst dienen de identiteitsbewijzen van alle gasten afgegeven te worden. De directie is bevoegd deze in bewaring te houden tot de eindafrekening.

2. Om organisatorische redenen is het absoluut verboden, om de aangewezen plaats te wijzigen. Plaatsverandering is alleen toegestaan met toestemming van de receptie.

3. Toegang tot de camping is alleen toegestaan na registratie en afgifte van de identiteitsbewijzen. Personen die aangehouden worden op de camping zonder toestemming, worden aangegeven bij de autoriteiten wegens huisvredebreuk. Het bezoek van vrienden/familieleden is ook alleen toegestaan na registratie vóór het betreden van de camping en na betaling van het bezoekerstarief, zoals aangegeven in de prijslijst.

4. De directie is in geen enkel geval aansprakelijk voor eventuele schade of diefstal aan gasten of hun eigendommen.

5. Er dient een TOERISTENBELASTING betaald te worden van € 1,00 per persoon (vanaf 6 jaar), per nacht. Voor een maximum van 15 opeenvolgende nachten.

6. Aan alle gasten (vanaf 3 jaar) wordt bij aankomst een camping-identificatie armbandje verstrekt, die gedurende het gehele verblijf aan de pols gedragen moet worden.

7. De annuleringsvoorwaarden zijn op de website en het boekingsformulier te vinden.

Arrivi - Ankünfte - Arrivals - Arrivée - Aankomsten => 12.00 / 16.00 / 17.00 - 22.00

Partenze - Abreise - Departures - Départs - Vertrek => 08.00 - 10.00 / 12.00

Cassa - Kasse - Cash desk => 08.00 - 12.00 / 16.00 - 19.00

Ufficio - Buro - Office - Kantoor - Reception

06-10-2025 / 26-03-2026

Lun. - Ven / Mo. - Fr. / Mon. - Fri. / Maa. - Vrij. => **08.00-17.30**

27-03-2026 / 04-10-2026

tutti i giorni - jeden Tag - every day - iedere dag => **08.00-22.00**

YOUR CAMPING AT LAGO MAGGIORE

CAMPING VILLAGE ISOLINO

Via per Feriolo, 25 • 28924 **VERBANIA FONDOTOCE (VB)** • **Lago Maggiore - Italy** • GPS => **N 45°56'34" / E 08°29'13"**
Tel. **+39 0323 496080** • CIR: 103072-CAM-00001 CIN: IT103072B1WJI5WTK4
info@isolino.com • www.isolino.it
www.facebook.com/isolinocampingvillage • www.instagram.com/campingvillageisolino

ANWB Erkende camping ★★★★★ TOP 2026

HOLIDAYS LAGO MAGGIORE ITALIA

REGIONE PIEMONTE